

地番	692-4ないし692-28	地積測量図	1/5
土地の所在	綾歌郡宇多津町字長縄手		

座標面積一覧表

地番	座標面積	地積	坪数
692-4	131.2294915	131.22	39.69
692-5	202.8671610	202.86	61.36
692-6	217.2608285	217.26	65.72
692-7	215.3879470	215.38	65.15
692-8	207.7006550	207.70	62.82
692-9	557.9675365	557.96	168.78
692-10	196.1199320	196.11	59.32
692-11	211.6321740	211.63	64.01
692-12	267.5927695	267.59	80.94
692-13	196.5098665	196.50	59.44
692-14	50.5931070	50.59	15.30
692-15	275.2094635	275.20	83.24
692-16	272.3341460	272.33	82.37
692-17	299.3330940	299.33	90.54
692-18	300.9551310	300.95	91.03
692-19	767.5636145	767.56	232.18
692-20	224.2050855	224.20	67.82
692-21	219.7841360	219.78	66.48
692-22	214.1180025	214.11	64.76
692-23	211.3126485	211.31	63.92
692-24	21.3732750	21.37	6.46
692-25	210.8498135	210.84	63.77
692-26	210.3804010	210.38	63.63
692-27	252.1418075	252.14	76.27
692-28	9.0855885	9.08	2.74
合計	5943.5076755 m ²	5943.38 m ²	

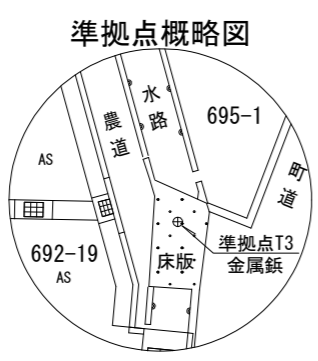
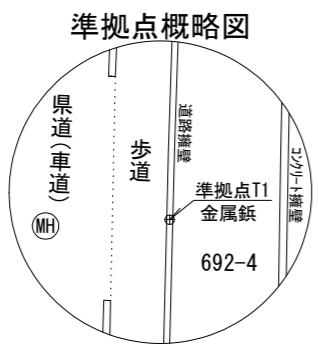
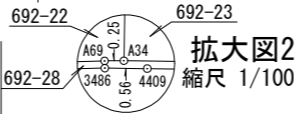
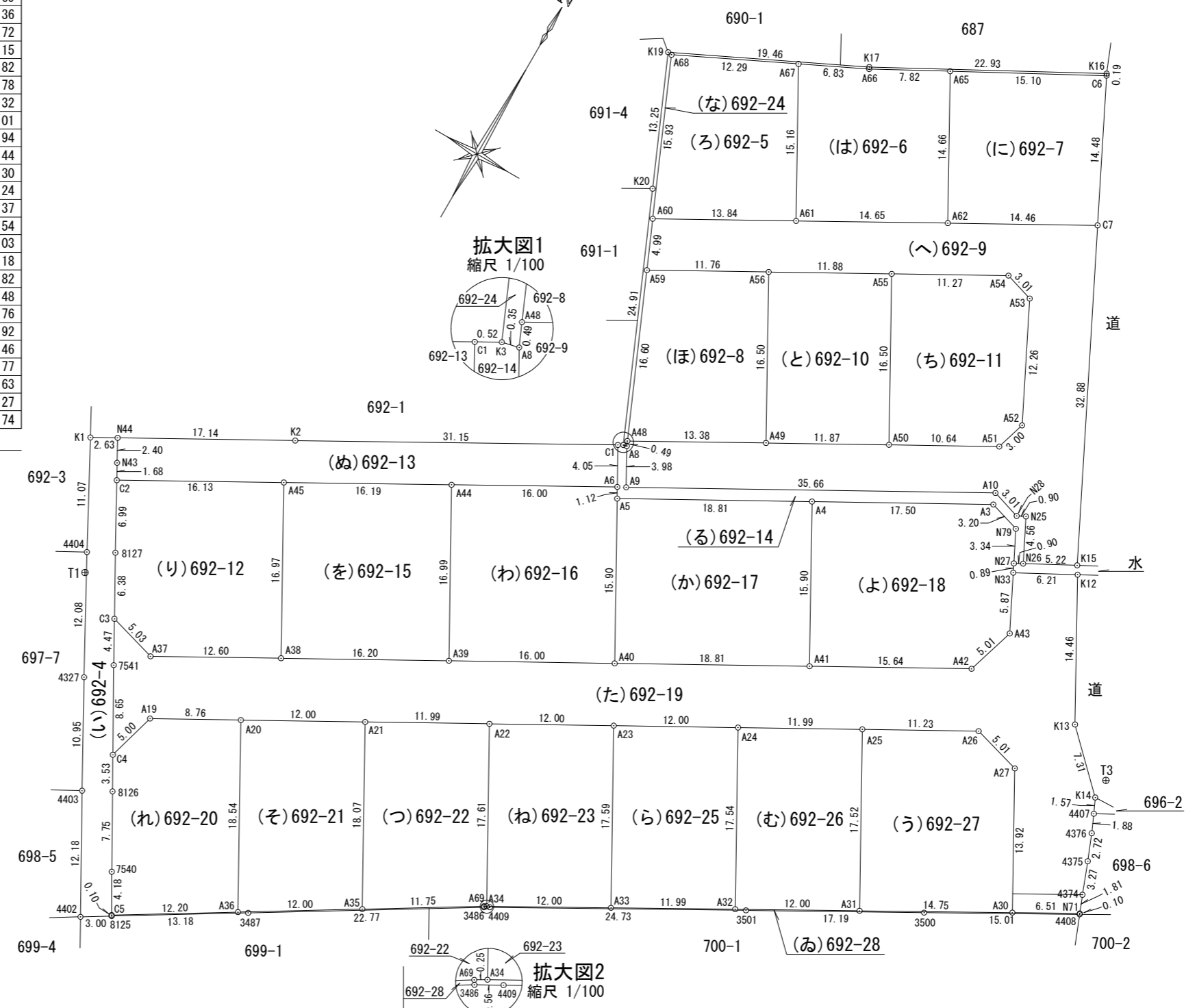
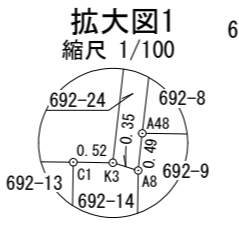
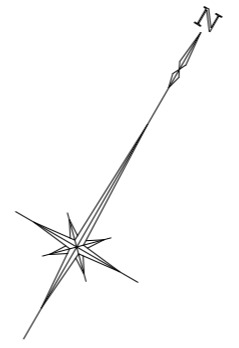

作成者	高松市伏石町2174番地15 土地家屋調査士 松澤人史	(令和 5年 12月 25日測量) (令和 5年 12月 25日作成)	申請人	株式会社アルファード2 代表取締役 七條恵美	縮尺	1 / 500
-----	--------------------------------	--	-----	---------------------------	----	---------

地番 692-4ないし692-28
 土地の所在 綾歌郡宇多津町字長縄手

測地系	世界測地系
座標系	IV系

既知点の名称及び座標値					
点名	種別	X座標	Y座標	標識	備考
1010A	街区三角点	144703.514	30519.622	金属標	世界測地系
1025A	街区三角点	144324.949	32137.826	金属標	世界測地系

座標求積表

地番	NO	標識	X	Y	辺長	測線
(い)692-4	N44	()	144398.044	30735.029	2.40	N43 - N44
	N43	()	144395.931	30736.182	1.68	C2 - N43
	C2	(金属標)	144394.459	30736.997	6.99	8127 - C2
	8127	()	144388.333	30740.384	6.38	C3 - 8127
	C3	(金属標)	144382.757	30743.492	4.47	7541 - C3
	7541	()	144378.846	30745.672	8.65	C4 - 7541
	C4	(金属標)	144371.314	30749.926	3.53	8126 - C4
	8126	()	144368.235	30751.664	7.75	7540 - 8126
	7540	()	144361.481	30755.477	4.18	C5 - 7540
	C5	(金属標)	144357.852	30757.558	0.10	8125 - C5
	8125	()	144357.761	30757.610	3.00	4402 - 8125
	4402	()	144356.197	30755.045	12.18	4403 - 4402
	4403	()	144366.825	30749.085	10.95	4327 - 4403
	4327	()	144376.406	30743.776	12.08	4404 - 4327
	4404	()	144387.008	30737.971	11.07	K1 - 4404
	K1	()	144396.761	30732.727	2.63	N44 - K1
倍面積			262.458983	m ²		
面積			131.2294915	m ²	地積	131.22 m ²

地番	NO	標識	X	Y	辺長	測線
(ろ)692-5	A67	(金属標)	144462.183	30773.906	15.16	A61 - A67
	A61	(金属プレート)	144448.937	30781.280	13.84	A60 - A61
	A60	(金属標)	144442.198	30769.185	15.93	A68 - A60
	A68	(金属標)	144456.819	30762.840	12.29	A67 - A68
	倍面積			405.734322	m ²	
面積			202.8671610	m ²	地積	202.86 m ²

地番	NO	標識	X	Y	辺長	測線
(は)692-6	A65	(金属標)	144468.889	30786.939	14.66	A62 - A65
	A62	(金属プレート)	144456.076	30794.075	14.65	A61 - A62
	A61	(金属プレート)	144448.937	30781.280	15.16	A67 - A61
	A67	(金属標)	144462.183	30773.906	6.83	A66 - A67
	A66	()	144465.161	30780.059	7.82	A65 - A66
	倍面積			434.521657	m ²	
面積			217.2608285	m ²	地積	217.26 m ²

地番	NO	標識	X	Y	辺長	測線
(に)692-7	C6	(金属標)	144476.071	30800.229	14.48	C7 - C6
	C7	(金属標)	144463.118	30806.707	14.46	A62 - C7
	A62	(金属プレート)	144456.076	30794.075	14.66	A65 - A62
	A65	(金属標)	144468.889	30786.939	15.10	C6 - A65
	倍面積			430.775894	m ²	
面積			215.3879470	m ²	地積	215.38 m ²

準拠点			
点名及び備考	X	Y	
T3 (金属標)	144417.113	30834.198	
T1 (金属標)	144385.207	30738.795	
角度及び距離			
器械点	視準点	角度	距離
T3	K17	60-08-12	72.57
	K16	78-33-10	68.24
	A37	355-53-15	93.02
	C3	357-44-49	96.99
	8127	1-26-13	98.13
	C2	5-22-20	99.81
	A26	9-38-03	13.18
	A27	355-58-20	8.87
	A30	293-47-05	15.64
	A31	320-35-35	26.92
	A25	0-19-03	24.04
	A40	1-53-23	48.76
	N44	7-36-26	100.99
	N43	6-17-50	100.28
	7541	355-06-52	96.44
	C4	349-58-09	95.91
	8126	347-51-25	95.92
	7540	343-14-34	96.39
	C5	340-46-45	96.88
	8125	340-43-04	96.89
	4402	340-54-35	99.88
	4403	347-54-56	98.86
	4327	354-15-18	99.16
	4404	1-07-09	100.83
	K1	7-09-01	103.49
	K12	70-38-31	20.05
	K13	49-31-26	6.17
	K14	290-25-56	1.95
	4407	278-21-04	3.43
	4376	273-29-15	5.28
	4375	271-08-14	8.00
	4374	270-05-43	11.27
	N71	269-37-19	13.09
	A24	356-39-30	35.89
A23	354-50-11	47.82	
A22	353-44-03	59.77	
A19	352-11-26	92.49	
A34	337-00-16	61.02	
A69	337-02-58	61.27	
A32	329-19-09	37.89	
A33	334-03-06	49.35	
K2	11-13-56	84.87	
4408	269-36-07	13.19	
3500	312-27-22	21.71	
3501	328-37-56	36.95	
4409	336-50-59	60.74	
3486	336-57-40	61.28	
3487	339-42-41	83.80	

引照点			
点名及び備考	X	Y	
T3 (金属標)	144417.113	30834.198	
T1 (金属標)	144385.207	30738.795	
角度及び距離			
器械点	視準点	角度	距離
T3	A44	12-48-05	69.33
	A39	358-48-30	64.48
	A38	356-54-40	80.51
	A45	8-24-36	84.43
	C1	22-59-40	57.18
	K3	23-17-14	56.74
	A8	23-23-47	56.41
	A9	19-54-38	54.28
	A10	57-28-09	29.73
	N28	59-50-31	26.95
	N25	61-38-16	26.62
	N26	57-35-10	22.40
	N27	55-29-40	22.76
	N79	58-48-06	25.80
	A3	56-17-35	28.77
	A4	31-58-56	39.12
	A5	18-27-17	54.47
	A6	19-28-40	55.03
	N33	54-26-54	21.96
	A43	45-15-44	16.96
	A42	28-11-49	16.86
	A41	9-32-42	30.67
	A65	66-06-11	70.10
	A62	62-39-05	55.93
	A61	49-30-49	61.75
	A67	55-16-15	75.28
	A66	60-04-50	72.39
	A21	353-00-09	71.74
	A35	338-40-06	72.87
	A36	339-51-31	84.77
	A20	352-28-44	83.73
	C7	77-37-50	53.59
	K15	70-53-07	20.95
	A48	23-50-04	56.65
A49	33-16-47	46.25	
A50	45-36-43	38.58	
A51	60-46-13	33.84	
A52	65-12-13	35.22	
A53	69-29-55	47.10	
A54	67-33-50	49.64	
A55	55-34-00	53.10	
A56	44-55-56	58.91	
A59	36-30-50	66.27	
A60	39-35-26	69.68	
C6	78-32-35	68.04	
A68	47-35-05	81.66	
K20	41-02-08	71.97	
K19	47-28-43	82.03	

作成者 高松市伏石町2174番地15 (令和 5年 12月 25日測量)
 土地家屋調査士 松澤人史 (令和 5年 12月 25日作成)

申請人 株式会社アルファード2
 代表取締役 七條恵美
 縮尺 1/

地積測量図
土地所在地

地番 692-4ないし692-28

土地の所在 綾歌郡宇多津町字長縄手

地番	NO	標識	X	Y	辺長	測線
(り)692-12	A45	(金属板)	144402.334	30751.075	16.97	A38 - A45
	A38	(金属プレート)	144387.500	30759.330	12.60	A37 - A38
	A37	()	144381.360	30748.325	5.03	C3 - A37
	C3	(金属板)	144382.757	30743.492	6.38	8127 - C3
	8127	()	144388.333	30740.384	6.99	C2 - 8127
	C2	(金属板)	144394.459	30736.997	16.13	A45 - C2
倍面積			535.185539	m ²		
面積			267.5927695	m ²	地積	267.59 m ²

座標求積表

地番	NO	標識	X	Y	辺長	測線
(ぬ)692-13	C1	()	144421.602	30777.195	4.05	A6 - C1
	A6	(金属板)	144418.060	30779.175	16.00	A44 - A6
	A44	(金属板)	144410.239	30765.212	16.19	A45 - A44
	A45	(金属板)	144402.334	30751.075	16.13	C2 - A45
	C2	(金属板)	144394.459	30736.997	1.68	N43 - C2
	N43	()	144395.931	30736.182	2.40	N44 - N43
	N44	()	144398.044	30735.029	17.14	K2 - N44
	K2	()	144406.388	30750.004	31.15	C1 - K2
	倍面積			393.019733	m ²	
面積			196.5098665	m ²	地積	196.50 m ²

地番	NO	標識	X	Y	辺長	測線	
(る)692-14	C1	()	144421.602	30777.195	0.52	K3 - C1	
	K3	()	144421.857	30777.652	0.35	A8 - K3	
	A8	()	144421.936	30777.993	3.98	A9 - A8	
	A9	()	144418.457	30779.935	35.66	A10 - A9	
	A10	()	144435.812	30811.088	3.01	N28 - A10	
	N28	()	144434.916	30813.969	0.90	N25 - N28	
	N25	()	144435.319	30814.774	4.56	N26 - N25	
	N26	()	144431.237	30816.815	0.90	N27 - N26	
	N27	()	144430.811	30816.022	3.34	N79 - N27	
	N79	()	144433.802	30814.526	3.20	A3 - N79	
	A3	()	144434.749	30811.463	17.50	A4 - A3	
	A4	(金属板)	144426.238	30796.162	18.81	A5 - A4	
	A5	(金属プレート)	144417.078	30779.725	1.12	A6 - A5	
	A6	(金属板)	144418.060	30779.175	4.05	C1 - A6	
	倍面積			101.186214	m ²		
	面積			50.5931070	m ²	地積	50.59 m ²

地番	NO	標識	X	Y	辺長	測線
(を)692-15	A44	(金属板)	144410.239	30765.212	16.99	A39 - A44
	A39	(金属プレート)	144395.395	30773.486	16.20	A38 - A39
	A38	(金属プレート)	144387.500	30759.330	16.97	A45 - A38
	A45	(金属板)	144402.334	30751.075	16.19	A44 - A45
倍面積			550.418927	m ²		
面積			275.2094635	m ²	地積	275.20 m ²

地番	NO	標識	X	Y	辺長	測線
(ほ)692-8	A56	(金属プレート)	144443.342	30781.454	16.50	A49 - A56
	A49	(金属プレート)	144428.917	30789.484	13.38	A48 - A49
	A48	(金属板)	144422.388	30777.794	16.60	A59 - A48
	A59	(金属板)	144437.616	30771.179	11.76	A56 - A59
倍面積			415.401310	m ²		
面積			207.7006550	m ²	地積	207.70 m ²

地番	NO	標識	X	Y	辺長	測線	
(へ)692-9	C7	(金属板)	144463.118	30806.707	32.88	K15 - C7	
	K15	()	144433.707	30821.416	5.22	N26 - K15	
	N26	()	144431.237	30816.815	4.56	N25 - N26	
	N25	()	144435.319	30814.774	0.90	N28 - N25	
	N28	()	144434.916	30813.969	3.01	A10 - N28	
	A10	()	144435.812	30811.088	35.66	A9 - A10	
	A9	()	144418.457	30779.935	3.98	A8 - A9	
	A8	()	144421.936	30777.993	0.49	A48 - A8	
	A48	(金属板)	144422.388	30777.794	13.38	A49 - A48	
	A49	(金属プレート)	144428.917	30789.484	11.87	A50 - A49	
	A50	(金属プレート)	144434.700	30799.860	10.64	A51 - A50	
	A51	()	144439.875	30809.164	3.00	A52 - A51	
	A52	()	144442.751	30810.048	12.26	A53 - A52	
	A53	(金属プレート)	144453.722	30804.560	3.01	A54 - A53	
	A54	()	144454.616	30801.680	11.27	A55 - A54	
	A55	(金属プレート)	144449.125	30791.832	11.88	A56 - A55	
	A56	(金属プレート)	144443.342	30781.454	11.76	A59 - A56	
	A59	(金属板)	144437.616	30771.179	4.99	A60 - A59	
	A60	(金属板)	144442.198	30769.185	13.84	A61 - A60	
	A61	(金属プレート)	144448.937	30781.280	14.65	A62 - A61	
	A62	(金属プレート)	144456.076	30794.075	14.46	C7 - A62	
	倍面積			1115.935073	m ²		
	面積			557.9675365	m ²	地積	557.96 m ²

地番	NO	標識	X	Y	辺長	測線
(と)692-10	A55	(金属プレート)	144449.125	30791.832	16.50	A50 - A55
	A50	(金属プレート)	144434.700	30799.860	11.87	A49 - A50
	A49	(金属プレート)	144428.917	30789.484	16.50	A56 - A49
	A56	(金属プレート)	144443.342	30781.454	11.88	A55 - A56
倍面積			392.239864	m ²		
面積			196.1199320	m ²	地積	196.11 m ²

地番	NO	標識	X	Y	辺長	測線
(ち)692-11	A54	()	144454.616	30801.680	3.01	A53 - A54
	A53	(金属プレート)	144453.722	30804.560	12.26	A52 - A53
	A52	()	144442.751	30810.048	3.00	A51 - A52
	A51	()	144439.875	30809.164	10.64	A50 - A51
	A50	(金属プレート)	144434.700	30799.860	16.50	A55 - A50
	A55	(金属プレート)	144449.125	30791.832	11.27	A54 - A55
倍面積			423.264348	m ²		
面積			211.6321740	m ²	地積	211.63 m ²

作成者 高松市伏石町2174番地15 (令和 5年 12月 25日測量)
土地家屋調査士 松澤人史 (令和 5年 12月 25日作成)

申請人 株式会社アルファード2 代表取締役 七條恵美
縮尺 1

土地の所在 綾歌郡宇多津町字長縄手

地 番	NO	標 識	X	Y	辺 長	測 線	
(た)692-19	C3	(金属鋳)	144382.757	30743.492	5.03 A37	- C3	
	A37	()	144381.360	30748.325	12.60 A38	- A37	
	A38	(金属プレート)	144387.500	30759.330	16.20 A39	- A38	
	A39	(金属プレート)	144395.395	30773.486	16.00 A40	- A39	
	A40	(金属プレート)	144403.181	30787.470	18.81 A41	- A40	
	A41	(金属プレート)	144412.344	30803.905	15.64 A42	- A41	
	A42	()	144419.956	30817.575	5.01 A43	- A42	
	A43	()	144424.750	30819.060	5.87 N33	- A43	
	N33	()	144430.006	30816.424	6.21 K12	- N33	
	K12	()	144432.943	30821.897	14.46 K13	- K12	
	K13	()	144420.292	30828.914	7.31 K14	- K13	
	K14	()	144415.165	30834.132	1.57 4407	- K14	
	4407	()	144413.736	30834.802	1.88 4376	- 4407	
	4376	()	144412.009	30835.566	2.72 4375	- 4376	
	4375	()	144409.478	30836.584	3.27 4374	- 4375	
	4374	()	144406.415	30837.756	1.81 N71	- 4374	
	N71	()	144404.731	30838.430	6.51 A30	- N71	
	A30	(金属鋳)	144401.537	30832.755	13.92 A27	- A30	
	A27	(金属プレート)	144413.714	30826.000	5.01 A26	- A27	
	A26	()	144415.084	30821.178	11.23 A25	- A26	
	A25	(金属プレート)	144409.616	30811.361	11.99 A24	- A25	
	A24	(金属プレート)	144403.767	30800.887	12.00 A23	- A24	
	A23	(金属プレート)	144397.927	30790.398	12.00 A22	- A23	
	A22	(金属プレート)	144392.081	30779.918	11.99 A21	- A22	
	A21	(金属プレート)	144386.239	30769.438	12.00 A20	- A21	
	A20	(金属プレート)	144380.393	30758.953	8.76 A19	- A20	
	A19	()	144376.134	30751.287	5.00 C4	- A19	
	C4	(金属鋳)	144371.314	30749.926	8.65 7541	- C4	
	7541	()	144378.846	30745.672	4.47 C3	- 7541	
	倍面積			1535.127229	m ²		
	面積			767.5636145	m ²	地 積	767.56 m ²

地 番	NO	標 識	X	Y	辺 長	測 線
(れ)692-20	A20	(金属プレート)	144380.393	30758.953	18.54 A36	- A20
	A36	(金属鋳)	144364.191	30767.982	12.20 C5	- A36
	C5	(金属鋳)	144357.852	30757.558	4.18 7540	- C5
	7540	()	144361.481	30755.477	7.75 8126	- 7540
	8126	()	144368.235	30751.664	3.53 C4	- 8126
	C4	(金属鋳)	144371.314	30749.926	5.00 A19	- C4
	A19	()	144376.134	30751.287	8.76 A20	- A19
	倍面積			448.410171	m ²	
面積			224.2050855	m ²	地 積	224.20 m ²

地 番	NO	標 識	X	Y	辺 長	測 線
(そ)692-21	A21	(金属プレート)	144386.239	30769.438	18.07 A35	- A21
	A35	(金属鋳)	144370.446	30778.233	12.00 A36	- A35
	A36	(金属鋳)	144364.191	30767.982	18.54 A20	- A36
	A20	(金属プレート)	144380.393	30758.953	12.00 A21	- A20
倍面積			439.568272	m ²		
面積			219.7841360	m ²	地 積	219.78 m ²

地 番	NO	標 識	X	Y	辺 長	測 線
(わ)692-16	A6	(金属鋳)	144418.060	30779.175	1.12 A5	- A6
	A5	(金属プレート)	144417.078	30779.725	15.90 A40	- A5
	A40	(金属プレート)	144403.181	30787.470	16.00 A39	- A40
	A39	(金属プレート)	144395.395	30773.486	16.99 A44	- A39
	A44	(金属鋳)	144410.239	30765.212	16.00 A6	- A44
倍面積			544.668292	m ²		
面積			272.3341460	m ²	地 積	272.33 m ²

地 番	NO	標 識	X	Y	辺 長	測 線
(か)692-17	A4	(金属鋳)	144426.238	30796.162	15.90 A41	- A4
	A41	(金属プレート)	144412.344	30803.905	18.81 A40	- A41
	A40	(金属プレート)	144403.181	30787.470	15.90 A5	- A40
	A5	(金属プレート)	144417.078	30779.725	18.81 A4	- A5
	倍面積			598.666188	m ²	
面積			299.3330940	m ²	地 積	299.33 m ²

地 番	NO	標 識	X	Y	辺 長	測 線
(よ)692-18	A3	()	144434.749	30811.463	3.20 N79	- A3
	N79	()	144433.802	30814.526	3.34 N27	- N79
	N27	()	144430.811	30816.022	0.89 N33	- N27
	N33	()	144430.006	30816.424	5.87 A43	- N33
	A43	()	144424.750	30819.060	5.01 A42	- A43
	A42	()	144419.956	30817.575	15.64 A41	- A42
	A41	(金属プレート)	144412.344	30803.905	15.90 A4	- A41
	A4	(金属鋳)	144426.238	30796.162	17.50 A3	- A4
倍面積			601.910262	m ²		
面積			300.9551310	m ²	地 積	300.95 m ²

作成者 高松市伏石町2174番地15 (令和 5年 12月 25日測量)
 土地家屋調査士 松澤人史 (令和 5年 12月 25日作成)

申請人 株式会社アルファード2
 代表取締役 七條恵美 縮尺 1/

地積測量図
土地所在地

地番 692-4ないし692-28

土地の所在 綾歌郡宇多津町字長縄手

地番	NO	標識	X	Y	辺長	測線
(む)692-26	A25	(金属プレート)	144409.616	30811.361	17.52	A31 - A25
	A31	(金属鉄)	144394.310	30819.893	12.00	A32 - A31
	A32	(金属鉄)	144388.441	30809.425	17.54	A24 - A32
	A24	(金属プレート)	144403.767	30800.887	11.99	A25 - A24
	倍面積			420.760802	m ²	
面積			210.3804010	m ²	地積	210.38 m ²

地番	NO	標識	X	Y	辺長	測線
(う)692-27	A26	()	144415.084	30821.178	5.01	A27 - A26
	A27	(金属プレート)	144413.714	30826.000	13.92	A30 - A27
	A30	(金属鉄)	144401.537	30832.755	14.75	A31 - A30
	A31	(金属鉄)	144394.310	30819.893	17.52	A25 - A31
	A25	(金属プレート)	144409.616	30811.361	11.23	A26 - A25
倍面積			504.283615	m ²		
面積			252.1418075	m ²	地積	252.14 m ²

地番	NO	標識	X	Y	辺長	測線	
(あ)692-28	4408	()	144404.637	30838.467	15.01	3500 - 4408	
	3500	()	144397.272	30825.379	17.19	3501 - 3500	
	3501	()	144388.864	30810.376	24.73	4409 - 3501	
	4409	()	144376.756	30788.810	0.56	3486 - 4409	
	3486	()	144376.481	30788.321	22.77	3487 - 3486	
	3487	()	144364.626	30768.871	13.18	8125 - 3487	
	8125	()	144357.761	30757.610	0.10	C5 - 8125	
	C5	(金属鉄)	144357.852	30757.558	12.20	A36 - C5	
	A36	(金属鉄)	144364.191	30767.982	12.00	A35 - A36	
	A35	(金属鉄)	144370.446	30778.233	11.75	A69 - A35	
	A69	()	144376.562	30788.270	0.25	A34 - A69	
	A34	(金属鉄)	144376.692	30788.490	12.00	A33 - A34	
	A33	(金属鉄)	144382.562	30798.965	11.99	A32 - A33	
	A32	(金属鉄)	144388.441	30809.425	12.00	A31 - A32	
	A31	(金属鉄)	144394.310	30819.893	14.75	A30 - A31	
	A30	(金属鉄)	144401.537	30832.755	6.51	N71 - A30	
	N71	()	144404.731	30838.430	0.10	4408 - N71	
	倍面積			18.171177	m ²		
	面積			9.0855885	m ²	地積	9.08 m ²

*公式 $A = 1/2 \sum (X_2 - X_1)(Y_1 + Y_2)$

地番	NO	標識	X	Y	辺長	測線
(つ)692-22	A22	(金属プレート)	144392.081	30779.918	17.61	A34 - A22
	A34	(金属鉄)	144376.692	30788.490	0.25	A69 - A34
	A69	()	144376.562	30788.270	11.75	A35 - A69
	A35	(金属鉄)	144370.446	30778.233	18.07	A21 - A35
	A21	(金属プレート)	144386.239	30769.438	11.99	A22 - A21
	倍面積			428.236005	m ²	
面積			214.1180025	m ²	地積	214.11 m ²

地番	NO	標識	X	Y	辺長	測線
(ね)692-23	A23	(金属プレート)	144397.927	30790.398	17.59	A33 - A23
	A33	(金属鉄)	144382.562	30798.965	12.00	A34 - A33
	A34	(金属鉄)	144376.692	30788.490	17.61	A22 - A34
	A22	(金属プレート)	144392.081	30779.918	12.00	A23 - A22
	倍面積			422.625297	m ²	
面積			211.3126485	m ²	地積	211.31 m ²

地番	NO	標識	X	Y	辺長	測線	
(な)692-24	C6	(金属鉄)	144476.071	30800.229	15.10	A65 - C6	
	A65	(金属鉄)	144468.889	30786.939	7.82	A66 - A65	
	A66	()	144465.161	30780.059	6.83	A67 - A66	
	A67	(金属鉄)	144462.183	30773.906	12.29	A68 - A67	
	A68	(金属鉄)	144456.819	30762.840	15.93	A60 - A68	
	A60	(金属鉄)	144442.198	30769.185	4.99	A59 - A60	
	A59	(金属鉄)	144437.616	30771.179	16.60	A48 - A59	
	A48	(金属鉄)	144422.388	30777.794	0.49	A8 - A48	
	A8	()	144421.936	30777.993	0.35	K3 - A8	
	K3	()	144421.857	30777.652	24.91	K20 - K3	
	K20	()	144444.706	30767.727	13.25	K19 - K20	
	K19	()	144456.866	30762.443	19.46	K17 - K19	
	K17	()	144465.335	30779.970	22.93	K16 - K17	
	K16	()	144476.247	30800.141	0.19	C6 - K16	
	倍面積			42.746550	m ²		
	面積			21.3732750	m ²	地積	21.37 m ²

地番	NO	標識	X	Y	辺長	測線
(ら)692-25	A24	(金属プレート)	144403.767	30800.887	17.54	A32 - A24
	A32	(金属鉄)	144388.441	30809.425	11.99	A33 - A32
	A33	(金属鉄)	144382.562	30798.965	17.59	A23 - A33
	A23	(金属プレート)	144397.927	30790.398	12.00	A24 - A23
	倍面積			421.699627	m ²	
面積			210.8498135	m ²	地積	210.84 m ²

作成者 高松市伏石町2174番地15 (令和 5年 12月 25日測量)
土地家屋調査士 松澤人史 (令和 5年 12月 25日作成)

申請人 株式会社アルファード2 代表取締役 七條恵美
縮尺 1/