

地番	43-2 43-6～43-14	地積測量図	1/3
土地の所在	高松市小村町字南下所		

座標面積一覧表【任意座標】			
地番	座標面積	地積	坪数
43-2	240.4556305	240.45	72.73
43-6	243.0804330	243.08	73.53
43-7	210.3084645	210.30	63.61
43-8	213.4021010	213.40	64.55
43-9	531.8370890	531.83	160.87
43-10	199.9971570	199.99	60.49
43-11	196.2559290	196.25	59.36
43-12	202.8913320	202.89	61.37
43-13	201.4906915	201.49	60.95
43-14	23.8527920	23.85	7.21
合計	2263.5716195 m <sup>2</sup>	2263.53 m <sup>2</sup>	

引照点			
準拠点			
点名及び備考	X	Y	
J3 (金属鈎)	142193.909	55112.914	
T7 (金属鈎)	142239.312	55109.663	
角度及び距離			
器械点	視準点	角度	距離
J3	K50	337-38-06	39.74
	A20	333-51-39	36.58
	A17	354-39-44	17.26
	A25	318-41-18	28.74
	A23	320-50-38	29.52
	K51	308-32-33	42.75
	K52	290-36-59	38.01
	A14	294-21-12	24.06
	A11	282-24-21	24.20
	K53	283-02-22	37.33
	A28	258-45-30	39.52
	A29	248-21-34	29.86
	A30	229-16-48	21.98
	A10	280-33-02	11.91
	A3	15-06-55	14.79
	K57	62-22-59	22.16
	K58	14-42-09	29.35
T7	K12	43-56-16	33.98
	K56	122-08-28	5.48
	K11	110-02-55	16.22

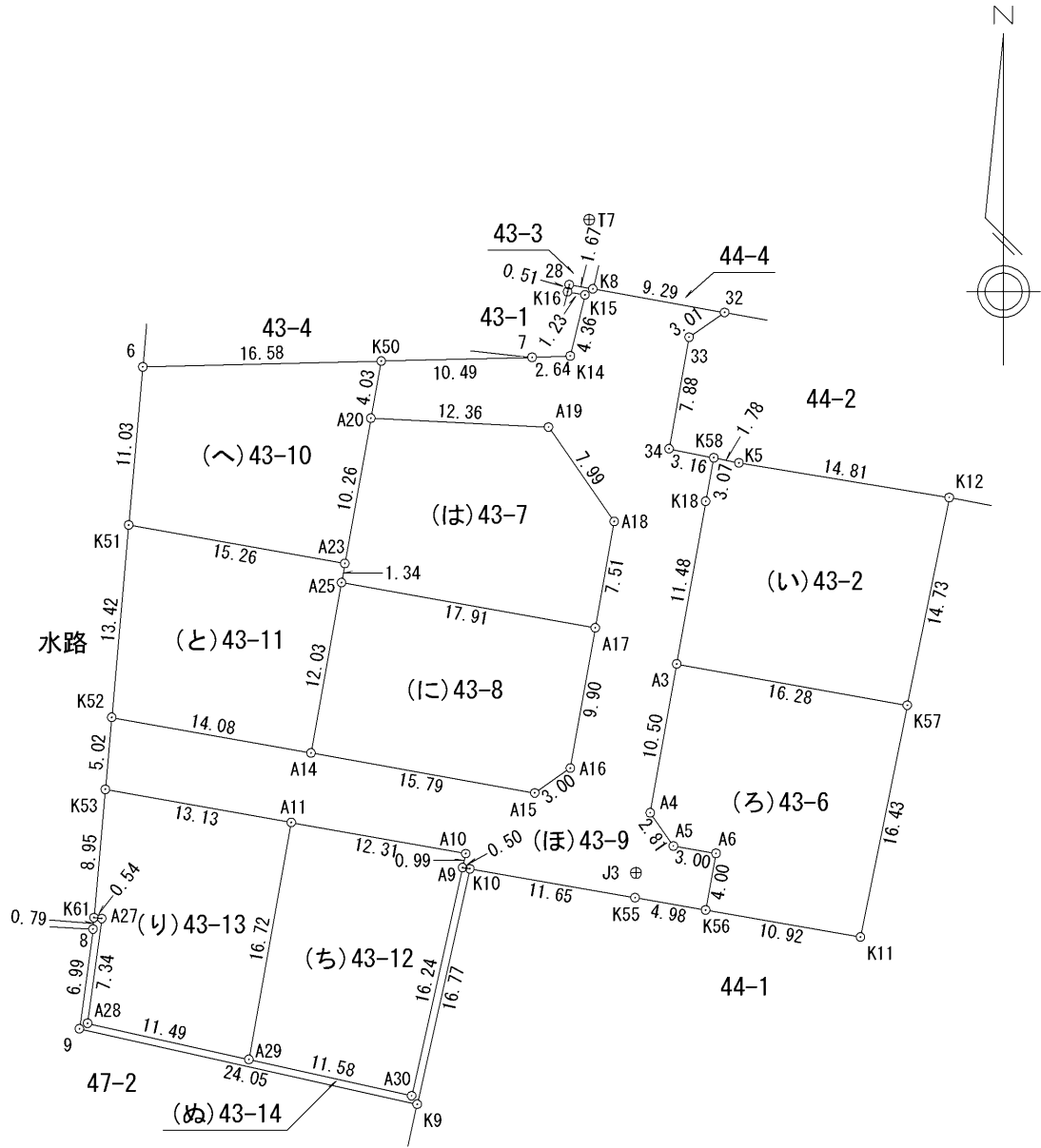
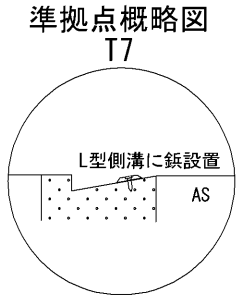
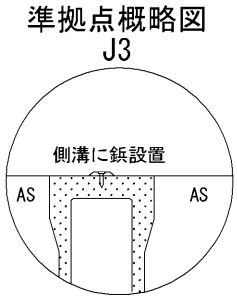

作成者	高松市伏石町2174番地15 土地家屋調査士 高橋秀樹	(平成 29年 4月 24日測量) (平成 29年 4月 27日作成)	申請人	株式会社 アルファード 代表取締役 七條政志	縮尺	1 / 500
-----	--------------------------------	--	-----	---------------------------	----	---------

【任意座標】						
地番	NO	標識	X	Y	辺長	測線
(ほ)43-9	32	(コンクリト角)	142232.870	55119.072	9.29	K8 - 32
	K8	( )	142234.505	55109.920	1.67	28 - K8
	28	(コンクリト角)	142234.799	55108.275	0.51	K16 - 28
	K16	(コンクリト角)	142234.303	55108.151	1.23	K15 - K16
	K15	(コンクリト角)	142234.086	55109.367	4.36	K14 - K15
	K14	(コンクリト角)	142229.843	55108.344	2.64	7 - K14
	7	( )	142229.746	55105.700	10.49	K50 - 7
	K50	(金属ﾌﾟﾚｰﾄ)	142229.489	55095.205	4.03	A20 - K50
	A20	(金属ﾌﾟﾚｰﾄ)	142225.517	55094.492	12.36	A19 - A20
	A19	(コンクリト角)	142224.896	55106.837	7.99	A18 - A19
	A18	(コンクリト角)	142218.336	55111.399	7.51	A17 - A18
	A17	(金属ﾌﾟﾚｰﾄ)	142210.942	55110.084	9.90	A16 - A17
	A16	(コンクリト角)	142201.189	55108.347	3.00	A15 - A16
	A15	(コンクリト角)	142199.465	55105.880	15.79	A14 - A15
	A14	(金属ﾌﾟﾚｰﾄ)	142202.243	55090.333	14.08	K52 - A14
	K52	(金属鋳)	142204.718	55076.472	5.02	K53 - K52
	K53	(金属鋳)	142199.714	55076.029	13.13	A11 - K53
	A11	(金属ﾌﾟﾚｰﾄ)	142197.408	55088.959	12.31	A10 - A11
	A10	(金属ﾌﾟﾚｰﾄ)	142195.248	55101.079	0.99	A9 - A10
	A9	(コンクリト角)	142194.274	55100.864	0.50	K10 - A9
	K10	( )	142194.192	55101.366	11.65	K55 - K10
	K55	(金属鋳)	142192.186	55112.847	4.98	K56 - K55
	K56	(金属ﾌﾟﾚｰﾄ)	142191.329	55117.757	4.00	A6 - K56
	A6	(コンクリト角)	142195.266	55118.470	3.00	A5 - A6
	A5	(コンクリト角)	142195.777	55115.513	2.81	A4 - A5
	A4	(コンクリト角)	142198.085	55113.900	10.50	A3 - A4
	A3	(金属ﾌﾟﾚｰﾄ)	142208.431	55115.742	11.48	K18 - A3
	K18	( )	142219.737	55117.762	3.07	K58 - K18
	K58	(金属鋳)	142222.766	55118.318	3.16	34 - K58
	34	(コンクリト角)	142223.392	55115.215	7.88	33 - 34
	33	(コンクリト角)	142231.149	55116.602	3.01	32 - 33
倍面積			1063.674178	㎡		
面積			531.8370890	㎡	地積	531.83 ㎡

地番	NO	標識	X	Y	辺長	測線
(へ)43-10	K50	(金属ﾌﾟﾚｰﾄ)	142229.489	55095.205	16.58	6 - K50
	6	(金属鋳)	142229.083	55078.629	11.03	K51 - 6
	K51	(金属鋳)	142218.093	55077.656	15.26	A23 - K51
	A23	(金属ﾌﾟﾚｰﾄ)	142215.415	55092.682	10.26	A20 - A23
	A20	(金属ﾌﾟﾚｰﾄ)	142225.517	55094.492	4.03	K50 - A20
倍面積			399.994314	㎡		
面積			199.9971570	㎡	地積	199.99 ㎡

地番	NO	標識	X	Y	辺長	測線
(と)43-11	A23	(金属ﾌﾟﾚｰﾄ)	142215.415	55092.682	15.26	K51 - A23
	K51	(金属鋳)	142218.093	55077.656	13.42	K52 - K51
	K52	(金属鋳)	142204.718	55076.472	14.08	A14 - K52
	A14	(金属ﾌﾟﾚｰﾄ)	142202.243	55090.333	12.03	A25 - A14
	A25	(金属ﾌﾟﾚｰﾄ)	142214.090	55092.444	1.34	A23 - A25
倍面積			392.511858	㎡		
面積			196.2559290	㎡	地積	196.25 ㎡

作成者	高松市伏石町2174番地15 土地家屋調査士 高橋秀樹	(平成 29年 4月 24日測量)				
		(平成 29年 4月 27日作成)				

地番	43-2 43-6～43-14
土地の所在	高松市小村町字南下所

地積測量図

土地所在図

2/3

座 標 求 積 表							【任意座標】
地 番	NO	標 識	X	Y	辺 長	測 線	
(い)43-2	K12	( 金属鋳 )	142220.005	55134.689	14.81	K5 - K12	
	K5	( コンクリート角 )	142222.413	55120.069	1.78	K58 - K5	
	K58	( 金属鋳 )	142222.766	55118.318	3.07	K18 - K58	
	K18	( )	142219.737	55117.762	11.48	A3 - K18	
	A3	( 金属プレート )	142208.431	55115.742	16.28	K57 - A3	
	K57	( 金属鋳 )	142205.561	55131.771	14.73	K12 - K57	
倍面積			480.911261	㎡			
面 積			240.4556305	㎡	地 積	240.45 ㎡	

地 番	NO	標 識	X	Y	辺 長	測 線
(ろ)43-6	K57	( 金属鋳 )	142205.561	55131.771	16.28	A3 - K57
	A3	( 金属ﾌﾟﾚｰﾄ )	142208.431	55115.742	10.50	A4 - A3
	A4	( コンクリト角 )	142198.085	55113.900	2.81	A5 - A4
	A5	( コンクリト角 )	142195.777	55115.513	3.00	A6 - A5
	A6	( コンクリト角 )	142195.266	55118.470	4.00	K56 - A6
	K56	( 金属ﾌﾟﾚｰﾄ )	142191.329	55117.757	10.92	K11 - K56
	K11	( 金属鋳 )	142189.449	55128.516	16.43	K57 - K11
	倍面積			486.160866	㎡	
面 積			243.0804330	㎡	地 積 243.08 ㎡	

地 番	NO	標 識	X	Y	辺 長	測 線
(は)43-7	A18	( コンクリト角 )	142218.336	55111.399	7.99	A19 - A18
	A19	( コンクリト角 )	142224.896	55106.837	12.36	A20 - A19
	A20	( 金属ﾌﾟﾚｰﾄ )	142225.517	55094.492	10.26	A23 - A20
	A23	( 金属ﾌﾟﾚｰﾄ )	142215.415	55092.682	1.34	A25 - A23
	A25	( 金属ﾌﾟﾚｰﾄ )	142214.090	55092.444	17.91	A17 - A25
	A17	( 金属ﾌﾟﾚｰﾄ )	142210.942	55110.084	7.51	A18 - A17
	倍面積			420.616929	㎡	
面 積			210.3084645	㎡	地 積 210.30 ㎡	

地 番	NO	標 識	X	Y	辺 長	測 線
(に)43-8	A17	( 金属ﾌﾟﾚｰﾄ )	142210.942	55110.084	17.91	A25 - A17
	A25	( 金属ﾌﾟﾚｰﾄ )	142214.090	55092.444	12.03	A14 - A25
	A14	( 金属ﾌﾟﾚｰﾄ )	142202.243	55090.333	15.79	A15 - A14
	A15	( コンクリｰﾄ角 )	142199.465	55105.880	3.00	A16 - A15
	A16	( コンクリｰﾄ角 )	142201.189	55108.347	9.90	A17 - A16
倍面積			426.804202	㎡		
面 積			213.4021010	㎡	地 積	213.40 ㎡

申請人	株式会社 アルファード 代表取締役 七條政志	縮尺	1

