

地番	1172-1、1172-6ないし1172-12	地積測量図	1/3
土地の所在	高松市檀紙町字中森		

座標求積表 【任意座標】

地番	NO	標識	X	Y	辺長	測線
(い)1172-1	C1	(金属鋳)	144770.667	46350.333	13.81	S9 - C1
	S9	(金属鋳)	144767.343	46363.746	3.39	A24 - S9
	A24	()	144764.000	46363.181	5.13	A26 - A24
	A26	()	144758.914	46362.482	8.11	A28 - A26
	A28	()	144750.859	46361.501	3.81	A29 - A28
	A29	()	144748.593	46358.432	12.27	A20 - A29
	A20	(金属プレート)	144751.026	46346.402	6.34	275 - A20
	275	(金属鋳)	144757.253	46347.642	13.68	C1 - 275
倍面積			558.179058	m ²		
面積			279.0895290	m ²	地積	279.08 m ²

【任意座標】

地番	NO	標識	X	Y	辺長	測線	
(ろ)1172-6	S1	(金属プレート)	144760.617	46331.018	16.39	6 - S1	
	6	()	144757.365	46347.088	0.56	275 - 6	
	275	(金属鋳)	144757.253	46347.642	6.34	A20 - 275	
	A20	(金属プレート)	144751.026	46346.402	4.36	A19 - A20	
	A19	()	144751.886	46342.127	5.52	A18 - A19	
	A18	()	144746.475	46341.035	3.00	A17 - A18	
	A17	()	144744.815	46338.532	10.49	A15 - A17	
	A15	(金属プレート)	144746.898	46328.242	13.99	S1 - A15	
	倍面積			404.080140	m ²		
	面積			202.0400700	m ²	地積	202.04 m ²

【任意座標】

地番	NO	標識	X	Y	辺長	測線
(は)1172-7	7	(金属鋳)	144763.503	46316.752	14.55	S1 - 7
	S1	(金属プレート)	144760.617	46331.018	13.99	A15 - S1
	A15	(金属プレート)	144746.898	46328.242	14.49	S2 - A15
	S2	(金属鋳)	144749.768	46314.037	14.00	7 - S2
倍面積			406.624515	m ²		
面積			203.3122575	m ²	地積	203.31 m ²

【任意座標】

地番	NO	標識	X	Y	辺長	測線
(に)1172-8	A12	()	144738.546	46331.028	3.01	A11 - A12
	A11	()	144740.212	46333.535	11.65	A10 - A11
	A10	(金属プレート)	144737.887	46344.957	14.44	S8 - A10
	S8	(金属鋳)	144723.822	46341.686	13.37	A7 - S8
	A7	(金属プレート)	144726.475	46328.580	12.31	A12 - A7
倍面積			387.621871	m ²		
面積			193.8109355	m ²	地積	193.81 m ²

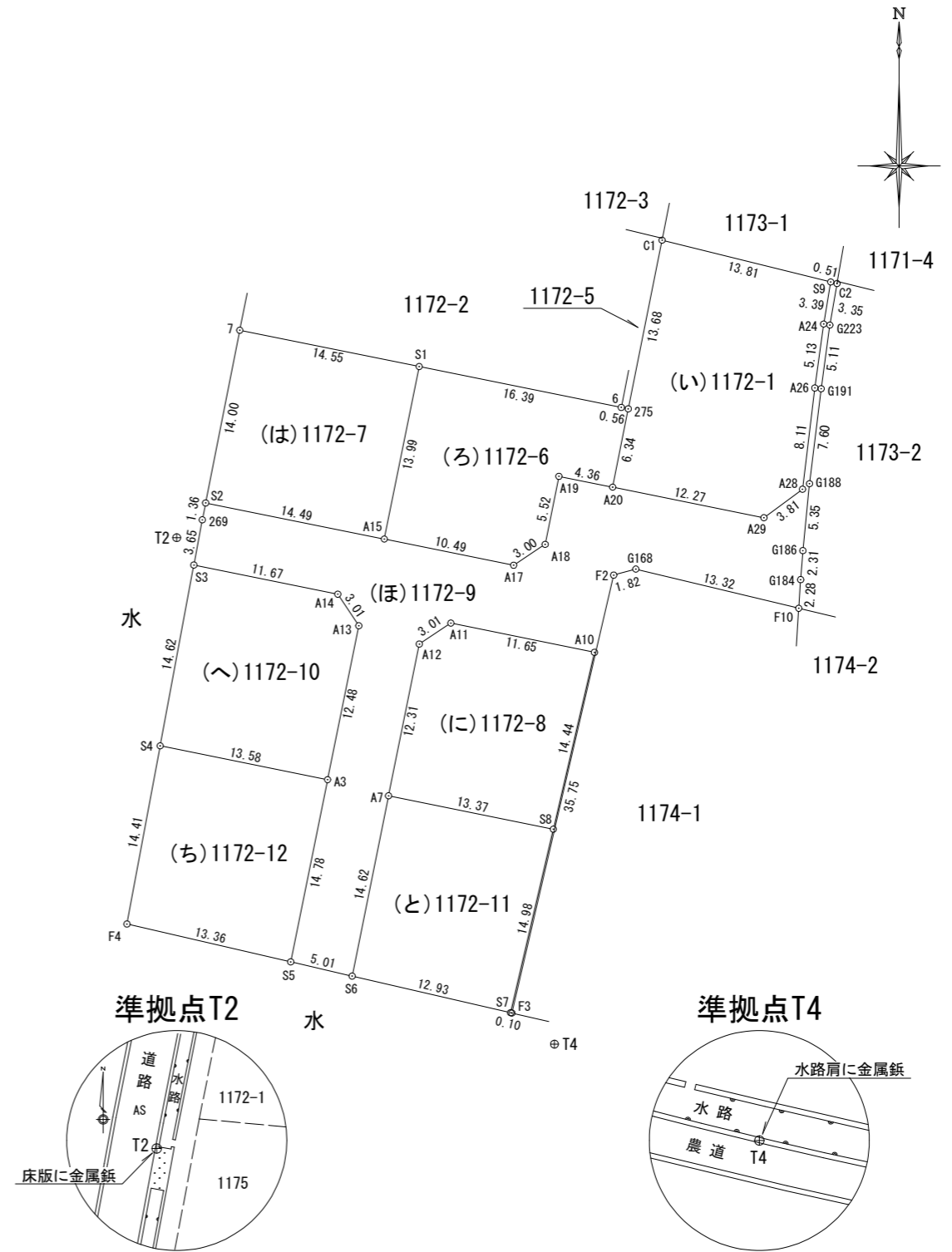

作成者	高松市伏石町2174番地15	(令和 3年 11月 18日測量)
	土地家屋調査士 松澤人史	(令和 3年 11月 18日作成)

申請人	株式会社アルファード 代表取締役 七條政志	縮尺	1 / 500
-----	--------------------------	----	---------

地番 1172-1、1172-6ないし1172-12
 土地の所在 高松市檀紙町字中森

【任意座標】

地番	NO	標識	X	Y	辺長	測線
(と)1172-11	A7	(金属プレート)	144726.475	46328.580	13.37 S8	- A7
	S8	(金属鉄)	144723.822	46341.686	14.98 S7	- S8
	S7	(金属鉄)	144709.224	46338.292	12.93 S6	- S7
	S6	(金属鉄)	144712.138	46325.688	14.62 A7	- S6
	倍面積			389.456506	m ²	
面積			194.7282530	m ²	地積	194.72 m ²

【任意座標】

地番	NO	標識	X	Y	辺長	測線
(ち)1172-12	S4	(金属プレート)	144730.452	46310.421	13.58 A3	- S4
	A3	(金属プレート)	144727.760	46323.735	14.78 S5	- A3
	S5	(金属鉄)	144713.267	46320.802	13.36 F4	- S5
	F4	(金属鉄)	144716.278	46307.779	14.41 S4	- F4
	倍面積			393.398502	m ²	
面積			196.6992510	m ²	地積	196.69 m ²

*公式 $A = 1/2 \sum (X_2 - X_1)(Y_1 + Y_2)$

【任意座標】

地番	NO	標識	X	Y	辺長	測線
(ほ)1172-9	S2	(金属鉄)	144749.768	46314.037	14.49 A15	- S2
	A15	(金属プレート)	144746.898	46328.242	10.49 A17	- A15
	A17	()	144744.815	46338.532	3.00 A18	- A17
	A18	()	144746.475	46341.035	5.52 A19	- A18
	A19	()	144751.886	46342.127	4.36 A20	- A19
	A20	(金属プレート)	144751.026	46346.402	12.27 A29	- A20
	A29	()	144748.593	46358.432	3.81 A28	- A29
	A28	()	144750.859	46361.501	8.11 A26	- A28
	A26	()	144758.914	46362.482	5.13 A24	- A26
	A24	()	144764.000	46363.181	3.39 S9	- A24
	S9	(金属鉄)	144767.343	46363.746	0.51 C2	- S9
	C2	()	144767.220	46364.243	3.35 G223	- C2
	G223	()	144763.917	46363.675	5.11 G191	- G223
	G191	()	144758.852	46362.982	7.60 G188	- G191
	G188	()	144751.299	46362.057	5.35 G186	- G188
	G186	()	144745.973	46361.527	2.31 G184	- G186
	G184	()	144743.667	46361.353	2.28 F10	- G184
	F10	()	144741.392	46361.202	13.32 G168	- F10
	G168	()	144744.508	46348.244	1.82 F2	- G168
	F2	()	144744.028	46346.486	35.75 F3	- F2
	F3	()	144709.200	46338.394	0.10 S7	- F3
	S7	(金属鉄)	144709.224	46338.292	14.98 S8	- S7
	S8	(金属鉄)	144723.822	46341.686	14.44 A10	- S8
	A10	(金属プレート)	144737.887	46344.957	11.65 A11	- A10
	A11	()	144740.212	46333.535	3.01 A12	- A11
	A12	()	144738.546	46331.028	12.31 A7	- A12
A7	(金属プレート)	144726.475	46328.580	14.62 S6	- A7	
S6	(金属鉄)	144712.138	46325.688	5.01 S5	- S6	
S5	(金属鉄)	144713.267	46320.802	14.78 A3	- S5	
A3	(金属プレート)	144727.760	46323.735	12.48 A13	- A3	
A13	()	144739.999	46326.217	3.01 A14	- A13	
A14	()	144742.513	46324.545	11.67 S3	- A14	
S3	(金属鉄)	144744.829	46313.101	3.65 269	- S3	
269	()	144748.425	46313.771	1.36 S2	- 269	
倍面積			957.415976	m ²		
面積			478.7079880	m ²	地積	478.70 m ²

【任意座標】

地番	NO	標識	X	Y	辺長	測線
(へ)1172-10	S3	(金属鉄)	144744.829	46313.101	11.67 A14	- S3
	A14	()	144742.513	46324.545	3.01 A13	- A14
	A13	()	144739.999	46326.217	12.48 A3	- A13
	A3	(金属プレート)	144727.760	46323.735	13.58 S4	- A3
	S4	(金属プレート)	144730.452	46310.421	14.62 S3	- S4
倍面積			396.042586	m ²		
面積			198.0212930	m ²	地積	198.02 m ²

作成者 高松市伏石町2174番地15 (令和 3年 11月 18日測量)
 土地家屋調査士 松澤人史 (令和 3年 11月 18日作成)

申請人 株式会社アルファード 代表取締役 七條政志
 縮尺 1/

地番	1172-1、1172-6ないし1172-12	地積測量図 土地所在図	3/3
土地の所在	高松市檀紙町字中森		

【任意座標】

引照点			
準拠点			
点名及び備考	X	Y	
T4 (金属鉄)	144706.724	46341.777	
T2 (金属鉄)	144747.009	46311.738	
角度及び距離			
器械点	視準点	角度	距離
T4	C1	44-19-55	64.51
	S9	56-37-54	64.47
	A24	57-12-04	61.14
	A26	58-21-00	56.14
	A28	60-47-26	48.34
	A29	58-24-10	45.05
	A20	42-40-14	44.54
	275	43-19-53	50.86
	S1	25-25-14	54.95
	6	42-41-51	50.91
	A19	37-09-16	45.16
	A18	35-38-28	39.75
	A17	31-50-28	38.22
	A15	18-05-29	42.39
	7	12-55-31	62.04
	S2	3-54-38	51.20
	A12	18-02-47	33.58
	A11	22-53-02	34.48
	A10	42-32-13	31.32
	S8	36-24-20	17.09
	A7	2-57-39	23.75
	C2	57-05-01	64.53
	G223	57-39-41	61.24
	G191	58-50-47	56.27
	G188	61-10-28	48.97
	G186	63-25-19	43.93
	G184	64-37-46	41.80
	F10	65-58-23	39.73
	G168	46-25-23	38.33
	F2	43-54-18	37.60
	F3	342-54-39	4.19
	S7	342-21-53	4.28
S6	325-18-32	16.97	
S5	324-02-08	21.97	
A3	356-05-30	27.71	
A13	11-38-56	36.73	
A14	11-00-01	39.72	
S3	359-44-50	47.68	
269	2-49-32	50.23	
S4	343-49-35	39.32	
F4	322-24-24	35.31	

座標面積一覧表

【任意座標】

地番	座標面積	地積	坪数
1172-1	279.0895290	279.08	84.42
1172-6	202.0400700	202.04	61.11
1172-7	203.3122575	203.31	61.50
1172-8	193.8109355	193.81	58.62
1172-9	478.7079880	478.70	144.80
1172-10	198.0212930	198.02	59.90
1172-11	194.7282530	194.72	58.90
1172-12	196.6992510	196.69	59.49
合計	1946.4095770 m ²	1946.37 m ²	

作成者	高松市伏石町2174番地15 土地家屋調査士 松澤人史	(令和 3年 11月 18日測量) (令和 3年 11月 18日作成)	申請人	株式会社アルファード 代表取締役 七條政志	縮尺	1
-----	--------------------------------	--	-----	--------------------------	----	---