土地の所在	綾歌郡綾川町羽床下字脇2323番1、2326番2、2328番6

土　地　利　用　計　画　図

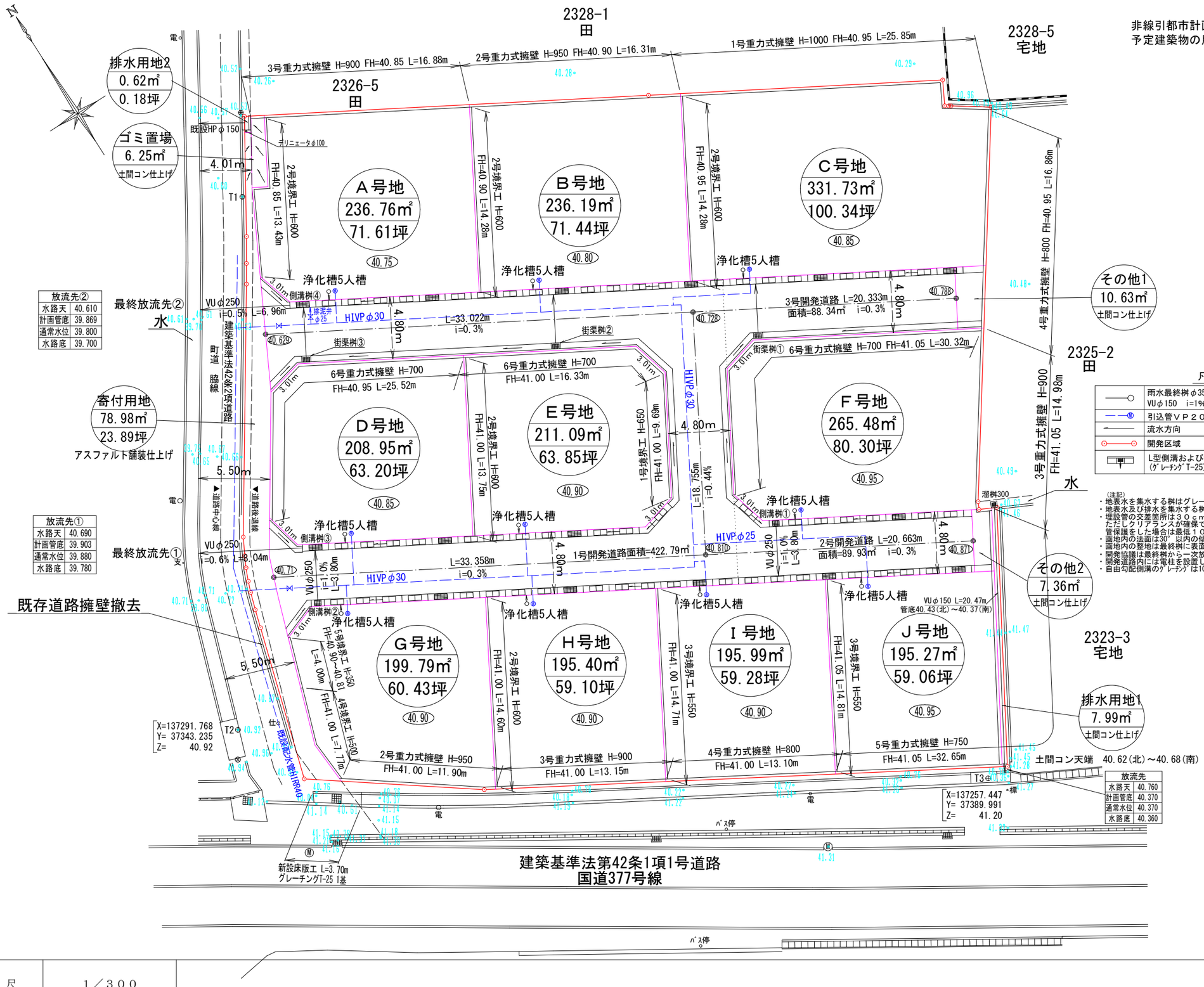

開発許可年月日	第　―　号	令和　年　月　日

申請者

株式会社　アルファード２
代表取締役　七條恵美

作成者
住所・氏名

高松市伏石町二二七四番地一五
行政書士　松澤人史　㊞

縮　尺	1／300