

地番	718-1ないし718-22
土地の所在	高松市三谷町字三ツ股

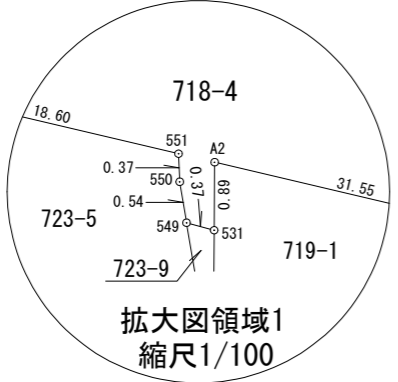
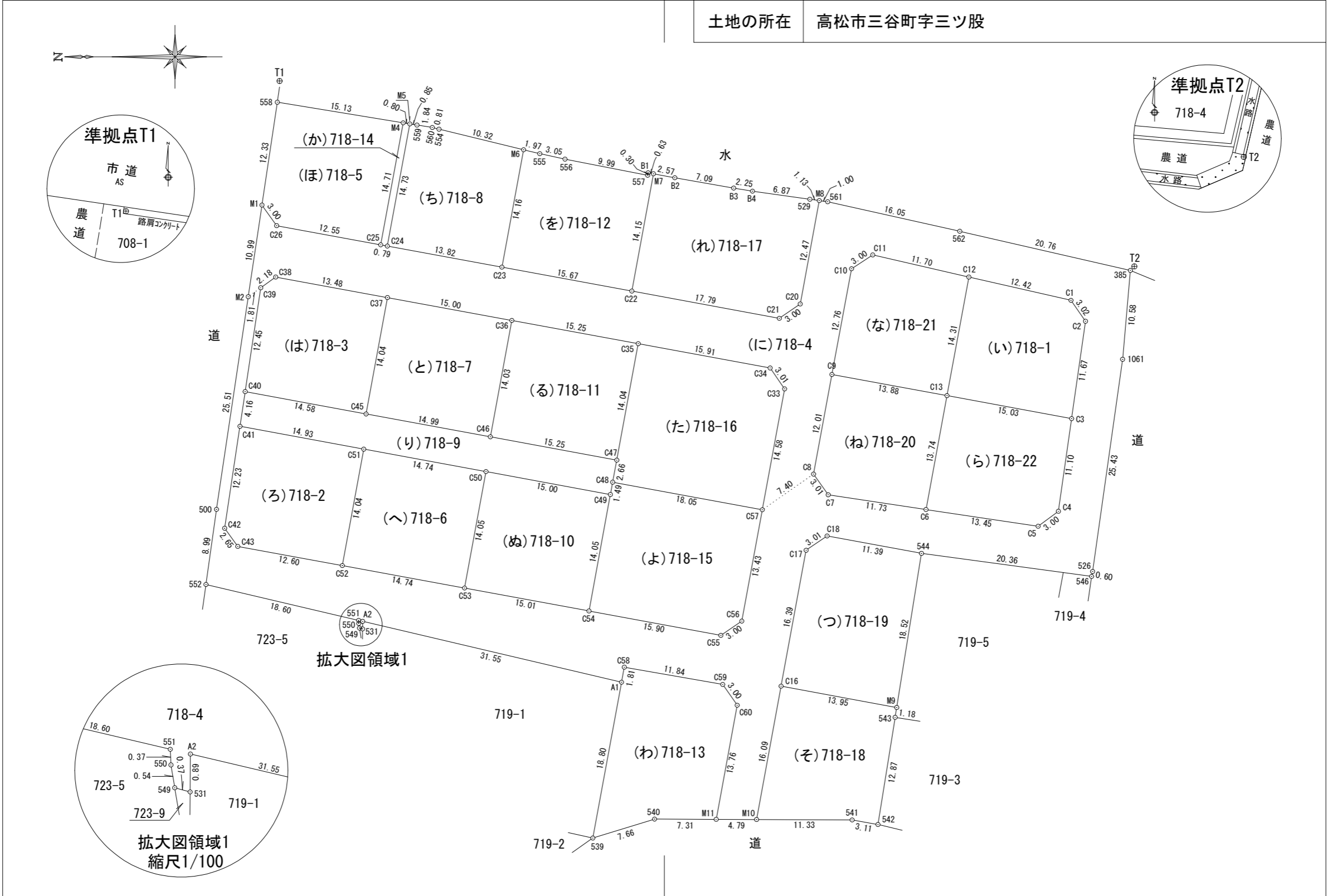

作成者	高松市伏石町2174番地15 土地家屋調査士 松澤人史	(令和 3年 1月 22日測量) (令和 3年 1月 22日作成)	申請人	株式会社アルファード2 代表取締役 七條恵美	縮尺	1/500
-----	--------------------------------	--------------------------------------	-----	---------------------------	----	-------

地番	718-1ないし718-22	地積測量図	2/6
土地の所在	高松市三谷町字三ツ股		

座標求積表 【任意座標】

地番	NO	標識	X	Y	辺長	測線
(い)718-1	C13	(金属プレート)	142445.652	52381.212	15.03	C3 - C13
	C3	(金属プレート)	142430.863	52378.486	11.67	C2 - C3
	C2	()	142429.219	52390.040	3.02	C1 - C2
	C1	()	142430.940	52392.522	12.42	C12 - C1
	C12	(金属プレート)	142443.056	52395.286	14.31	C13 - C12
	倍面積			409.029272	m ²	
面積			204.5146360	m ²	地積	204.51 m ²

【任意座標】

地番	NO	標識	X	Y	辺長	測線
(ろ)718-2	C42	(金属鉄)	142531.349	52365.476	2.65	C43 - C42
	C43	()	142529.794	52363.321	12.60	C52 - C43
	C52	(金属プレート)	142517.391	52361.049	14.04	C51 - C52
	C51	(金属鉄)	142514.848	52374.863	14.93	C41 - C51
	C41	(金属プレート)	142529.534	52377.573	12.23	C42 - C41
	倍面積			409.844370	m ²	
面積			204.9221850	m ²	地積	204.92 m ²

【任意座標】

地番	NO	標識	X	Y	辺長	測線
(は)718-3	C40	(金属プレート)	142528.917	52381.693	14.58	C45 - C40
	C45	(金属プレート)	142514.573	52379.037	14.04	C37 - C45
	C37	(金属プレート)	142512.037	52392.847	13.48	C38 - C37
	C38	()	142525.296	52395.286	2.18	C39 - C38
	C39	(金属鉄)	142527.072	52394.011	12.45	C40 - C39
	倍面積			413.411855	m ²	
面積			206.7059275	m ²	地積	206.70 m ²

座標面積一覧表

【任意座標】

地番	座標面積	地積	坪数
718-1	204.5146360	204.51	61.86
718-2	204.9221850	204.92	61.98
718-3	206.7059275	206.70	62.52
718-4	1718.6993860	1718.69	519.90
718-5	214.7270335	214.72	64.95
718-6	207.1690790	207.16	62.66
718-7	210.5846535	210.58	63.70
718-8	200.9649205	200.96	60.79
718-9	185.9380805	185.93	56.24
718-10	210.9705025	210.97	63.81
718-11	214.1892510	214.18	64.78
718-12	218.8031850	218.80	66.18
718-13	244.8083910	244.80	74.05
718-14	11.8026050	11.80	3.56
718-15	278.3580425	278.35	84.20
718-16	299.3495420	299.34	90.55
718-17	282.3633825	282.36	85.41
718-18	209.8666805	209.86	63.48
718-19	252.1797585	252.17	76.28
718-20	191.5329150	191.53	57.93
718-21	200.4816090	200.48	60.64
718-22	204.1046935	204.10	61.74
合計	6173.0364595 m ²	6172.91 m ²	

作成者 高松市伏石町2174番地15 (令和 3年 1月 22日測量)
 土地家屋調査士 松澤人史 (令和 3年 1月 22日作成)

申請人 株式会社アルファード2
 代表取締役 七條恵美

縮尺 1

地番	718-1ないし718-22
土地の所在	高松市三谷町字三ツ股

【任意座標】						
地番	NO	標識	X	Y	辺長	測線
C10	()	()	142456.978	52396.270	12.76	C9 - C10
C9	(金属プレート)	()	142459.306	52383.722	12.01	C8 - C9
C8	()	()	142461.484	52371.902	7.40	C57 - C8
C57	(金属プレート)	()	142467.560	52367.671	14.58	C33 - C57
C33	()	()	142464.917	52382.015	3.01	C34 - C33
C34	()	()	142466.632	52384.494	15.91	C35 - C34
C35	(金属プレート)	()	142482.282	52387.376	15.25	C36 - C35
C36	(金属プレート)	()	142497.281	52390.134	15.00	C37 - C36
C37	(金属プレート)	()	142512.037	52392.847	13.48	C38 - C37
C38	()	()	142525.296	52395.286	2.18	C39 - C38
C39	(金属板)	()	142527.072	52394.011	1.81	M2 - C39
M2	()	()	142528.550	52392.950	10.99	M1 - M2
倍面積			3437.398772	m ²		
面積			1718.6993860	m ²	地積	1718.69 m ²

【任意座標】						
地番	NO	標識	X	Y	辺長	測線
(ほ)718-5	M1	(金属板)	142526.924	52403.826	3.00	C26 - M1
	C26	()	142525.180	52401.378	12.55	C25 - C26
	C25	(金属プレート)	142512.835	52399.110	14.71	M4 - C25
	M4	(金属プレート)	142510.168	52413.585	15.13	558 - M4
	558	(金属板)	142525.100	52416.029	12.33	M1 - 558
倍面積			429.454067	m ²		
面積			214.7270335	m ²	地積	214.72 m ²

【任意座標】						
地番	NO	標識	X	Y	辺長	測線
(へ)718-6	C52	(金属プレート)	142517.391	52361.049	14.74	C53 - C52
	C53	(金属プレート)	142502.891	52358.379	14.05	C50 - C53
	C50	(金属プレート)	142500.346	52372.203	14.74	C51 - C50
	C51	(金属板)	142514.848	52374.863	14.04	C52 - C51
倍面積			414.338158	m ²		
面積			207.1690790	m ²	地積	207.16 m ²

【任意座標】						
地番	NO	標識	X	Y	辺長	測線
(と)718-7	C45	(金属プレート)	142514.573	52379.037	14.99	C46 - C45
	C46	(金属プレート)	142499.826	52376.327	14.03	C36 - C46
	C36	(金属プレート)	142497.281	52390.134	15.00	C37 - C36
	C37	(金属プレート)	142512.037	52392.847	14.04	C45 - C37
倍面積			421.169307	m ²		
面積			210.5846535	m ²	地積	210.58 m ²

【任意座標】						
地番	NO	標識	X	Y	辺長	測線
(ち)718-8	C24	(金属プレート)	142512.050	52398.960	13.82	C23 - C24
	C23	(金属プレート)	142498.456	52396.459	14.16	M6 - C23
	M6	(金属プレート)	142495.885	52410.390	10.32	554 - M6
	554	()	142505.919	52412.834	0.81	560 - 554
	560	()	142506.715	52413.028	1.84	559 - 560
	559	()	142508.536	52413.318	0.85	M5 - 559
	M5	(金属板)	142509.375	52413.455	14.73	C24 - M5
倍面積			401.929841	m ²		
面積			200.9649205	m ²	地積	200.96 m ²

【任意座標】						
地番	NO	標識	X	Y	辺長	測線
(に)718-4	M1	(金属板)	142526.924	52403.826	3.00	C26 - M1
	C26	()	142525.180	52401.378	12.55	C25 - C26
	C25	(金属プレート)	142512.835	52399.110	0.79	C24 - C25
	C24	(金属プレート)	142512.050	52398.960	13.82	C23 - C24
	C23	(金属プレート)	142498.456	52396.459	15.67	C22 - C23
	C22	(金属プレート)	142483.040	52393.621	17.79	C21 - C22
	C21	()	142465.542	52390.385	3.00	C20 - C21
	C20	()	142463.062	52392.090	12.47	M8 - C20
	M8	(金属プレート)	142460.799	52404.357	1.00	561 - M8
	561	()	142459.805	52404.219	16.05	562 - 561
	562	()	142444.136	52400.716	20.76	385 - 562
	385	()	142423.892	52396.072	10.58	1061 - 385
	1061	()	142424.813	52385.526	25.43	526 - 1061
	526	()	142428.368	52360.344	0.60	546 - 526
	546	()	142428.492	52359.755	20.36	544 - 546
	544	(金属プレート)	142448.674	52362.495	11.39	C18 - 544
	C18	()	142459.875	52364.562	3.01	C17 - C18
	C17	()	142462.362	52362.866	16.39	C16 - C17
	C16	(金属プレート)	142465.334	52346.739	16.09	M10 - C16
	M10	(金属板)	142468.243	52330.914	4.79	M11 - M10
	M11	(金属プレート)	142473.034	52330.935	13.76	C60 - M11
	C60	()	142470.540	52344.475	3.00	C59 - C60
	C59	()	142472.262	52346.940	11.84	C58 - C59
	C58	(金属板)	142483.933	52348.991	1.81	A1 - C58
	A1	()	142484.263	52347.204	31.55	A2 - A1
	A2	()	142514.979	52354.432	0.89	531 - A2
	531	()	142514.986	52353.533	0.37	549 - 531
	549	()	142515.351	52353.632	0.54	550 - 549
	550	()	142515.441	52354.174	0.37	551 - 550
	551	()	142515.457	52354.545	18.60	552 - 551
	552	()	142533.565	52358.807	8.99	500 - 552
	500	()	142532.321	52367.718	25.51	M2 - 500
	M2	()	142528.550	52392.950	1.81	C39 - M2
	C39	(金属板)	142527.072	52394.011	12.45	C40 - C39
	C40	(金属プレート)	142528.917	52381.693	4.16	C41 - C40
	C41	(金属プレート)	142529.534	52377.573	12.23	C42 - C41
	C42	(金属板)	142531.349	52365.476	2.65	C43 - C42
	C43	()	142529.794	52363.321	12.60	C52 - C43
	C52	(金属プレート)	142517.391	52361.049	14.74	C53 - C52
	C53	(金属プレート)	142502.891	52358.379	15.01	C54 - C53
	C54	(金属プレート)	142488.126	52355.658	15.90	C55 - C54
	C55	()	142472.482	52352.767	3.00	C56 - C55
	C56	()	142469.997	52354.460	13.43	C57 - C56
	C57	(金属プレート)	142467.560	52367.671	7.40	C8 - C57
	C8	()	142461.484	52371.902	3.01	C7 - C8
	C7	()	142459.743	52369.446	11.73	C6 - C7
	C6	(金属プレート)	142448.143	52367.698	13.45	C5 - C6
	C5	()	142434.838	52365.711	2.99	C4 - C5
	C4	()	142432.430	52367.490	11.10	C3 - C4
	C3	(金属プレート)	142430.863	52378.486	11.67	C2 - C3
	C2	()	142429.219	52390.040	3.02	C1 - C2
	C1	()	142430.940	52392.522	12.42	C12 - C1
	C12	(金属プレート)	142443.056	52395.286	11.70	C11 - C12
	C11	()	142454.459	52397.909	3.00	C10 - C11

作成者 高松市伏石町2174番地15 (令和 3年 1月 22日測量)
土地家屋調査士 松澤人史 (令和 3年 1月 22日作成)

申請人 株式会社アルファード2 代表取締役 七條恵美 縮尺 1/

地番	718-1ないし718-22
土地の所在	高松市三谷町字三ツ股

【任意座標】						
地番	NO	標識	X	Y	辺長	測線
(わ)718-13	539	(金属鋳)	142487.670	52328.715	18.80	A1 - 539
	A1	()	142484.263	52347.204	1.81	C58 - A1
	C58	(金属鋳)	142483.933	52348.991	11.84	C59 - C58
	C59	()	142472.262	52346.940	3.00	C60 - C59
	C60	()	142470.540	52344.475	13.76	M11 - C60
	M11	(金属プレート)	142473.034	52330.935	7.31	540 - M11
	540	()	142480.346	52330.967	7.66	539 - 540
倍面積			489.616782		㎡	
面積			244.8083910		㎡ 地積 244.80 ㎡	

【任意座標】						
地番	NO	標識	X	Y	辺長	測線
(か)718-14	C25	(金属プレート)	142512.835	52399.110	14.71	M4 - C25
	M4	(金属プレート)	142510.168	52413.585	0.80	M5 - M4
	M5	(金属鋳)	142509.375	52413.455	14.73	C24 - M5
	C24	(金属プレート)	142512.050	52398.960	0.79	C25 - C24
	倍面積			23.605210		㎡
面積			11.8026050		㎡ 地積 11.80 ㎡	

【任意座標】						
地番	NO	標識	X	Y	辺長	測線
(よ)718-15	C54	(金属プレート)	142488.126	52355.658	14.05	C49 - C54
	C49	(金属プレート)	142485.586	52369.478	1.49	C48 - C49
	C48	(金属鋳)	142485.315	52370.944	18.05	C57 - C48
	C57	(金属プレート)	142467.560	52367.671	13.43	C56 - C57
	C56	()	142469.997	52354.460	3.00	C55 - C56
	C55	()	142472.482	52352.767	15.90	C54 - C55
	倍面積			556.716085		㎡
面積			278.3580425		㎡ 地積 278.35 ㎡	

【任意座標】						
地番	NO	標識	X	Y	辺長	測線
(た)718-16	C48	(金属鋳)	142485.315	52370.944	2.66	C47 - C48
	C47	(金属プレート)	142484.827	52373.560	14.04	C35 - C47
	C35	(金属プレート)	142482.282	52387.376	15.91	C34 - C35
	C34	()	142466.632	52384.494	3.01	C33 - C34
	C33	()	142464.917	52382.015	14.58	C57 - C33
	C57	(金属プレート)	142467.560	52367.671	18.05	C48 - C57
	倍面積			598.699084		㎡
面積			299.3495420		㎡ 地積 299.34 ㎡	

【任意座標】							
地番	NO	標識	X	Y	辺長	測線	
(れ)718-17	C22	(金属プレート)	142483.040	52393.621	14.15	M7 - C22	
	M7	(金属プレート)	142480.480	52407.539	2.57	B2 - M7	
	B2	()	142477.944	52407.067	7.09	B3 - B2	
	B3	()	142470.957	52405.841	2.25	B4 - B3	
	B4	()	142468.728	52405.475	6.87	529 - B4	
	529	()	142461.922	52404.513	1.13	M8 - 529	
	M8	(金属プレート)	142460.799	52404.357	12.47	C20 - M8	
	C20	()	142463.062	52392.090	3.00	C21 - C20	
	C21	()	142465.542	52390.385	17.79	C22 - C21	
	倍面積			564.726765		㎡	
	面積			282.3633825		㎡ 地積 282.36 ㎡	

【任意座標】							
地番	NO	標識	X	Y	辺長	測線	
(り)718-9	C41	(金属プレート)	142529.534	52377.573	14.93	C51 - C41	
	C51	(金属鋳)	142514.848	52374.863	14.74	C50 - C51	
	C50	(金属プレート)	142500.346	52372.203	15.00	C49 - C50	
	C49	(金属プレート)	142485.586	52369.478	1.49	C48 - C49	
	C48	(金属鋳)	142485.315	52370.944	2.66	C47 - C48	
	C47	(金属プレート)	142484.827	52373.560	15.25	C46 - C47	
	C46	(金属プレート)	142499.826	52376.327	14.99	C45 - C46	
	C45	(金属プレート)	142514.573	52379.037	14.58	C40 - C45	
	C40	(金属プレート)	142528.917	52381.693	4.16	C41 - C40	
	倍面積			371.876161		㎡	
	面積			185.9380805		㎡ 地積 185.93 ㎡	

【任意座標】						
地番	NO	標識	X	Y	辺長	測線
(ぬ)718-10	C53	(金属プレート)	142502.891	52358.379	14.05	C50 - C53
	C50	(金属プレート)	142500.346	52372.203	15.00	C49 - C50
	C49	(金属プレート)	142485.586	52369.478	14.05	C54 - C49
	C54	(金属プレート)	142488.126	52355.658	15.01	C53 - C54
	倍面積			421.941005		㎡
面積			210.9705025		㎡ 地積 210.97 ㎡	

【任意座標】						
地番	NO	標識	X	Y	辺長	測線
(る)718-11	C46	(金属プレート)	142499.826	52376.327	14.03	C36 - C46
	C36	(金属プレート)	142497.281	52390.134	15.25	C35 - C36
	C35	(金属プレート)	142482.282	52387.376	14.04	C47 - C35
	C47	(金属プレート)	142484.827	52373.560	15.25	C46 - C47
倍面積			428.378502		㎡	
面積			214.1892510		㎡ 地積 214.18 ㎡	

【任意座標】							
地番	NO	標識	X	Y	辺長	測線	
(を)718-12	C23	(金属プレート)	142498.456	52396.459	14.16	M6 - C23	
	M6	(金属プレート)	142495.885	52410.390	1.97	555 - M6	
	555	()	142493.964	52409.922	3.05	556 - 555	
	556	()	142490.973	52409.278	9.99	557 - 556	
	557	()	142481.165	52407.361	0.30	B1 - 557	
	B1	()	142481.109	52407.656	0.63	M7 - B1	
	M7	(金属プレート)	142480.480	52407.539	14.15	C22 - M7	
	C22	(金属プレート)	142483.040	52393.621	15.67	C23 - C22	
	倍面積			437.606370		㎡	
	面積			218.8031850		㎡ 地積 218.80 ㎡	

作成者 高松市伏石町2174番地15 (令和 3年 1月 22日測量)
土地家屋調査士 松澤人史 (令和 3年 1月 22日作成)

申請人 株式会社アルファード2 代表取締役 七條恵美 縮尺 1/

地番 718-1ないし718-22

地積測量図

土地の所在 高松市三谷町字三ツ股

【任意座標】

地番	NO	標識	X	Y	辺長	測線
(そ)718-18	M10	(金属板)	142468.243	52330.914	16.09	C16 - M10
	C16	(金属プレート)	142465.334	52346.739	13.95	M9 - C16
	M9	(金属プレート)	142451.615	52344.205	1.18	543 - M9
	543	()	142451.803	52343.038	12.87	542 - 543
	542	(金属プレート)	142453.840	52330.321	3.11	541 - 542
	541	()	142456.904	52330.865	11.33	M10 - 541
			倍面積	419.733361	㎡	
			面積	209.8666805	㎡	地積 209.86 ㎡

【任意座標】

地番	NO	標識	X	Y	辺長	測線
(つ)718-19	C16	(金属プレート)	142465.334	52346.739	16.39	C17 - C16
	C17	()	142462.362	52362.866	3.01	C18 - C17
	C18	()	142459.875	52364.562	11.39	544 - C18
	544	(金属プレート)	142448.674	52362.495	18.52	M9 - 544
	M9	(金属プレート)	142451.615	52344.205	13.95	C16 - M9
			倍面積	504.359517	㎡	
			面積	252.1797585	㎡	地積 252.17 ㎡

【任意座標】

地番	NO	標識	X	Y	辺長	測線
(か)718-20	C7	()	142459.743	52369.446	3.01	C8 - C7
	C8	()	142461.484	52371.902	12.01	C9 - C8
	C9	(金属プレート)	142459.306	52383.722	13.88	C13 - C9
	C13	(金属プレート)	142445.652	52381.212	13.74	C6 - C13
	C6	(金属プレート)	142448.143	52367.698	11.73	C7 - C6
			倍面積	383.065830	㎡	
			面積	191.5329150	㎡	地積 191.53 ㎡

【任意座標】

地番	NO	標識	X	Y	辺長	測線
(な)718-21	C9	(金属プレート)	142459.306	52383.722	12.76	C10 - C9
	C10	()	142456.978	52396.270	3.00	C11 - C10
	C11	()	142454.459	52397.909	11.70	C12 - C11
	C12	(金属プレート)	142443.056	52395.286	14.31	C13 - C12
	C13	(金属プレート)	142445.652	52381.212	13.88	C9 - C13
			倍面積	400.963218	㎡	
			面積	200.4816090	㎡	地積 200.48 ㎡

【任意座標】

地番	NO	標識	X	Y	辺長	測線
(ら)718-22	C6	(金属プレート)	142448.143	52367.698	13.74	C13 - C6
	C13	(金属プレート)	142445.652	52381.212	15.03	C3 - C13
	C3	(金属プレート)	142430.863	52378.486	11.10	C4 - C3
	C4	()	142432.430	52367.490	2.99	C5 - C4
	C5	()	142434.838	52365.711	13.45	C6 - C5
			倍面積	408.209387	㎡	
			面積	204.1046935	㎡	地積 204.10 ㎡

*公式 $A = 1/2 \sum (X_2 - X_1)(Y_1 + Y_2)$

作成者 高松市伏石町2174番地15 (令和 3年 1月 22日測量)
 土地家屋調査士 松澤人史 (令和 3年 1月 22日作成)

申請人 株式会社アルファード2
 代表取締役 七條恵美
 縮尺 1/

地番	718-1ないし718-22	地積測量図 土地所在	6/6
土地の所在	高松市三谷町字三ツ股		

【任意座標】

準 拠 点			
点名及び備考	X	Y	
T1 (金属錐)	142524.830	52418.549	
T2 (金属錐)	142423.421	52396.550	
角 度 及 び 距 離			
器械点	視準点	角度	距離
	385	0-18-51	103.41
	1061	6-01-56	105.32
	526	18-52-01	112.66
	546	19-09-20	112.86
	A2	69-01-32	64.86
	531	69-09-02	65.75
	549	69-27-10	65.60
	550	69-27-44	65.05
	551	69-25-44	64.68
	552	86-04-43	60.37
	500	86-08-37	51.38
	M2	86-01-43	25.86

【任意座標】

準 拠 点			
点名及び備考	X	Y	
T1 (金属錐)	142524.830	52418.549	
T2 (金属錐)	142423.421	52396.550	
角 度 及 び 距 離			
器械点	視準点	角度	距離
	M4	6-27-52	15.47
	558	83-52-33	2.53
	C17	29-28-25	83.68
	C18	27-29-30	84.46
	544	24-06-54	94.56
	C24	44-38-22	23.38
	C23	27-42-31	34.40
	M6	3-30-08	30.07
	554	4-34-31	19.75
	560	4-42-37	18.93
	559	5-33-32	17.11
	M5	6-00-09	16.27
	C6	21-18-31	92.01
	C3	10-51-05	102.15
	C4	16-41-05	105.56
	C5	18-10-45	104.35
	C40	84-05-17	37.08
	C38	78-54-28	23.26
	C39	82-58-51	24.64
	C22	18-34-36	48.66
	M7	1-42-08	45.69
	B2	1-31-15	48.27
	B3	1-01-59	55.35
	B4	0-52-42	57.60
	529	0-20-17	64.45
	M8	0-15-27	65.58
	C20	10-56-55	67.19
	C21	13-10-11	65.63
	C7	24-47-31	81.53
	C8	24-07-39	78.66
	555	3-22-33	32.04
	556	3-04-27	35.10
	557	2-07-54	45.07
	B1	1-45-02	45.05
	C2	4-21-49	99.77
	C1	3-15-15	97.43
	C56	37-12-39	84.34
	C55	39-14-54	84.06
	561	0-11-18	66.58
	562	0-13-19	82.64

【任意座標】

引 照 点			
準 拠 点			
点名及び備考	X	Y	
T1 (金属錐)	142524.830	52418.549	
T2 (金属錐)	142423.421	52396.550	
角 度 及 び 距 離			
器械点	視準点	角度	距離
T1	M10	44-54-34	104.31
	C16	38-07-04	93.25
	M9	33-11-55	104.34
	543	33-43-06	105.04
	542	38-56-22	113.24
	541	39-59-47	110.91
	C45	63-12-29	40.82
	C46	47-07-34	49.07
	C36	33-38-49	39.57
	C37	51-17-56	28.70
	C9	15-45-06	74.20
	C10	5-56-16	71.41
	C11	4-06-25	73.33
	C12	3-38-25	85.01
	C13	13-00-25	87.53
	C53	57-43-39	64.04
	C50	49-54-48	52.41
	C49	39-06-35	62.83
	C54	47-29-31	72.81
	539	55-17-16	97.21
	A1	48-08-15	82.07
	C58	47-18-24	80.69
	C59	41-28-41	88.83
	C60	41-31-19	91.83
	M11	47-10-10	101.77
	540	50-50-01	98.23
	C42	84-45-46	53.47
	C43	82-53-47	55.45
	C52	70-23-19	57.97
	C51	64-53-22	44.81
	C41	84-18-33	41.24
	C48	38-03-56	61.86
	C47	36-07-04	60.20
	C35	23-59-20	52.74
	C34	18-05-41	67.42
	C33	19-08-04	70.17
	C57	29-22-40	76.60
	M1	85-51-18	14.87
	C26	78-55-41	17.17
	C25	46-05-00	22.84

作成者	高松市伏石町2174番地15	(令和 3年 1月 22日測量)	申請人	株式会社アルファード2	縮尺	1
	土地家屋調査士 松澤人史					